いいものを作りたい。それがスタッフ全員の願いです
会報・社内報・パンフレット・小冊子・新聞・チラシ…
編集・企画・取材 プロダクション 編集倶楽部310 ☎FAX 783-2076

Walk ウォーク
発寒（一部）、琴似（一部）、宮の沢、西野（一部）、平和、福井、小別沢の各ご家庭に届けています。部数は12,000部。

2023年11月25日（土）　第462号　毎月25日発行

発行所（編集・編集倶楽部310　☎783-2076）
道新発寒大山販売所　西区発寒5条6丁目　☎661-2694
道新西野南中川販売所　西区福井6丁目7　☎665-3104
道新宮の沢谷口販売所　西区発寒9条14丁目　☎662-6833

活動の成果披露

西野地区センター、発寒連合町内会が作品展示と舞台発表

西野地区センターの第29回文化祭が先月12日～14日に行われた。昨年は作品展示会のみ実施したが、今年は4年ぶりに舞台発表会も開いた。

12日と13日には、1階ホールとロビーに10サークル約220点の作品が展示された。内容は絵画、書道、生け花、パッチワークなど。来場者は興味深そうな表情で作品を見て感想を言い合ったり、出品者と話したりしていた。また、折り紙サークルでは体験することもできた。

ほかにこの2日間は、着物の帯結び無料体験も行われた。

14日にはお笑いのDVD鑑賞会と舞台発表会が行われた。舞台発表会には歌唱、バレエ、中国武術、キッズダンスの4サークル約50人が参加し、練習の成果を披露した。終了後は、お米などが当たるお楽しみ抽選会が引き続き開かれた。

西野地区センター文化祭

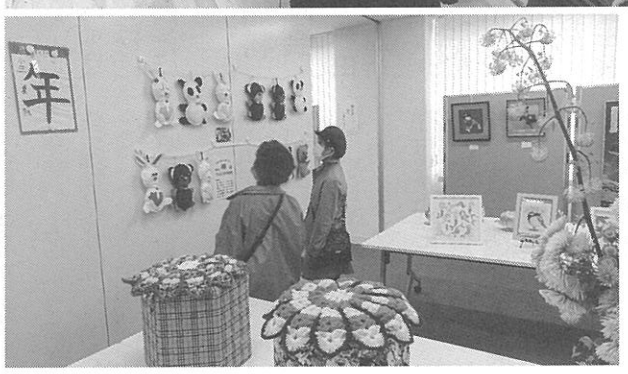
発寒地区文化祭

発寒地区の第36回文化祭は今月3日に行われ、多くの地域住民が来場した。主催は発寒連合町内会。

地域で文化活動をしている人たちに発表の場を設けようと、毎年文化の日に開催していたイベント。コロナ禍前は発寒福祉会館が会場だったが、4年ぶりとなる今回は初めて発寒交流会館で開催した。

「芸能発表」の部には、18組20人以上が出場。歌をはじめ詩吟、フラメンコ、オカリナ、バイオリンなどを次々と披露し、大きな拍手を浴びていた。

作品展示では絵画、フェルト小物、書道、韓紙で作った花など約120点が出品されていた。

中には縦170㌢×横1㍍ほどの段ボール15枚にお化けの絵を描いた「おばけやしき」と題した力作もあり、人目を引いていた。

「青空マルシェ」に仮装大会も

五天山公園「スマイルフェスタ」初めて開催

五天山公園の「スマイルフェスタ」が先月15日に開かれ、大勢の人が訪れた。主催は同公園を管理している五天山・宮丘パークマネージメントグループ。

秋の公園の魅力をさらに知ってもらおうと、初めて開いた催し。母親向けのイベントを企画している「Moni's Smile」が共催した。

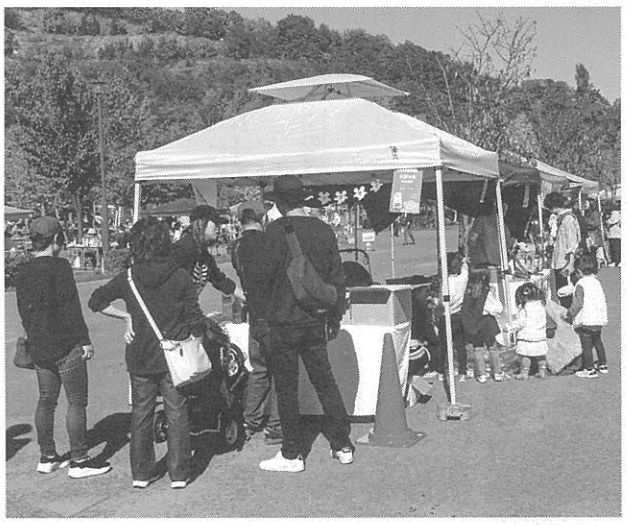
多くの人が訪れた

この日は「青空マルシェ」を開催。ハンドメイド雑貨や野菜、お菓子などが販売されたほか、ハンドマッサージやプロカメラマンによる撮影会といった体験型のコーナーもあった。また市内の人気スープカレー店などキッチンカー4台も並び、多くの人が買い求めていた。

午後には、ハロウィン時期に合わせ仮装大会も行われた。「Moni's Smile」の担当者は「初回でしたが、想像以上の人たちに来ていただけました」と盛況を喜んでいた。

読者プレゼント

12月9日に上映会

札幌未公開の映画「ロスバンド」

映画「ロスバンド」＝写真下＝の上映会が12月9日㈯に開かれる。主催は札幌映画サークル。

2018年に製作された、ノルウェー発の青春音楽ロードムービー。

上映は午前11時、午後2時、午後5時からの3回。会場は札幌市生涯学習総合センターちえりあ1階ちえりあホール（宮の沢1―1）。料金は前売り及び60歳以上は千円、当日1300円。

チケットは道新・札幌市民交流プラザのプレイガイドで発売中。メールか電話予約も受け付けている。

詳細及び予約は☎090―7055―0074岩本さんか、メールsapporocinema@yahoo.co.jp札幌映画サークルまで。

【プレゼント】「ロスバンド」の上映チケットを、ウォーク読者5名様にプレゼント。

住所・郵便番号・氏名・連絡先を明記し、〒065―0027札幌市東区北27東20―1―25―301までハガキか、FAX783―2076、メールhensyuu@xqe.biglobe.ne.jpまで申し込み。11月30日㈭必着。チケットの発送をもって発表とさせていただきます。

身近な話題お気軽にお寄せ下さい

道新ミニコミ紙「ウォーク」では地域の話題を募集中です。

発行日は毎月25日です。取材依頼のほか、イベント開催の告知や、サークル会員を募集したい方もOKです。読者からの投稿も募集しております（不掲載、もしくは内容を一部変更する場合があります）。

営利目的以外は無料掲載です。掲載希望の方は電話、FAX、ハガキ、メールでお気軽に「編集倶楽部310」ウォーク担当係までご連絡下さい。

郵送先は〒065―0027札幌市東区北27東20―1―25―301編集倶楽部310です。☎・FAXは783―2076。メールアドレスはhensyuu@xqe.biglobe.ne.jpです。

西野地区センターからのお知らせ

【親子サロン・クリスマス映画会】

日　時：12月14日（木）午前10時より
場　所：西野地区センター　2階 集会室
対　象：西区にお住まいの未就学児20名と保護者
内　容：映画「ドナルドの雪合戦」ほか
　　映画終了後に、サンタさんからプレゼントがあります！
申　込：12月5日（火）午前9時より電話又は窓口で受付（先着順）

【新春書き初め展示会】

新春書き初め展示会を下記の通り開催いたします。

参加対象：西町・西野・山の手・福井・平和・宮の沢・小別沢地区の小中学生
作品規格：半紙・半懐紙・半切り1/4縦（八つ切り）等の縦100㎝×横25㎝以内
募集期間：12月22日（金）～令和6年1月6日（土）
　　センター窓口にて受付
　　※所定の申込用紙に記入の上、作品と一緒に提出
展示期間：令和6年1月12日（金）～1月18日（木）
　　午前9時～午後9時（最終日は午後3時まで）
そ の 他：申込用紙は12月15日（金）から事務室窓口で配布
　　参加作品を審査し、金・銀・銅の入賞者には電話にてお知らせします
　　入賞者には賞状と図書カード、その他の方には参加賞を差し上げます

詳　細：西野地区センター（西野4―2）　電話 666―5550

PC-PROSHOP & REPAIR 髙田商会
PC販売・修理 髙田商会
代表 髙田和彦
http://digic-sap.com
TEL 050-7500-8502
E-mail mxe02241@lapis.plala.or.jp
〒065-0020　札幌市東区北20条東21丁目3-25
WEBショップ デジックサッポロ
E-mail info@digic-sap.com

お見積無料
お家にとって意外と見落としがちなのが屋根です。
雨漏りや問題等が無い限り普段気に掛ける事がありません。
何かあってからでは大変です。早めの処置でお家を守ります。
地元西区でお世話になって54年　屋根雨漏り専門店
建築・板金工事総合（株）マルイ安川興業所
札幌市西区発寒11条4丁目3-8　電話 661-3315　FAX 661-7991

地震などの災害に備えよう

講演会と体験、福井地区で防災訓練

↑→ふくい会館の屋内外で訓練に励んだ

福井地区防災訓練が先月28日、ふくい会館で行われ子どもから大人まで地域住民約70人が参加した。主催は福井町内会連合会。

この訓練は地震をはじめとしたさまざまな自然災害に備えようと、コロナ禍前は毎年実施していた取り組み。

まず西区の担当職員が講師となり、「災害への備えについて」と題して講演した。

その中では福井地区の災害リスクや家庭で日頃から準備しておくものに関して、資料を使って説明があった。また最後には、ヒグマ出没の状況や対策の話もあった。

その後は実地訓練が行われた。用意されていた内容は消火器使用やバケツリレーによる消火、防災資器材の取り扱いを学ぶ救出、AEDを使った救護、折り畳み式の担架を組み立てる搬送訓練の4種類。参加者は4グループに分かれ、西消防署平和出張所員から指導を受けながら、真剣な表情で各訓練に順次励んでいた。

はつなん公園と大空公園で落ち葉集める

堆肥化作業、子ども体験

公園内にある「みどりの貯金箱」に落ち葉を集める作業が今月2日、発寒三条泉緑地（はつなん公園）と発寒大空公園で行われた。

主催は発寒地区の商店街や町内会、子ども会などで組織している「エコタウンはっさむ実行委員会」。同会では地球にやさしいまちづくりを推進しており、落ち葉を堆肥化して再利用する今回の事業もその一環。

はつなん公園では、発寒ひかり保育園の年長組約20人と、発寒南小学校の3年生約70人も参加。小学生は地域の取り組みを知り、またエコ活動について学ぶために、落ち葉の回収から堆肥の完成まで見学している。

子どもたちはエコタウンはっさむの役員から肥料になるまでの説明を聞いた後、発酵を促すための米ぬかと落ち葉を混ぜる体験をした。また、その落ち葉を「みどりの貯金箱」に移す作業にも笑顔で協力していた。

11月中には、堆積した落ち葉の上下を逆にする「切り返し」を2～3回行った。5月の大型連休頃には堆肥になる予定で、地域の花植えなどに利用する。

子どもが落ち葉と米ぬかを混ぜる

子ども会発足で初めて開催

発寒地区泉町内会が「子どもハロウィン」

発寒地区の泉町内会が先月28日、「子どもハロウィン」を初開催した。

同町内会では今年4月、子ども会を発足。今回の行事は、高校生と大学生が中心になって内容を企画した。

4～13歳の子どもとその保護者9家族23人が参加。映画やアニメキャラの恰好をしたり、カボチャのカバンを持ったりして発寒三条泉緑地に集合した。

最初に同町内会会長の森上忠晴さんが「初めてのイベントですが、子どもたちが楽しんでくれたら」とあいさつ。続いて町内会役員がハロウィンの由来を説明した。

その後は公園を出発し、協力してくれた5軒を回ってお菓子をもらっていた。

出発前に記念写真

発寒パークゴルフ同好会の月例会年間成績

発寒パークゴルフ同好会では今年6回、月例会を開いた。

そのうち各自のベストスコア3回を集計した年間成績は次の通り（敬称略。氏名後の数字は合計スコア）。

【男性】①近藤忠好299②五代儀貢314③島谷一美315④鈴木久春、川森英夫316⑥平山将次319⑦木田昇、森上忠晴321⑨織田實322⑩小松田正治324

【女性】①坂井悦子298②菊地紀美子312③小坂蓉子315④石井ヒサ子321⑤池田町子323⑥渡辺秀子324⑦山本貞子326⑧田邊照子334⑨牧野寿子337⑩畔木香代子342

家庭ごみの減らし方など学ぶ

発寒連合町内会衛生部が研修会

発寒連合町内会衛生部の研修会が今月4日、発寒福祉会館で開かれ約20人が参加した。

講師は札幌市環境局西清掃事務所の職員。参加者は出前講座「さっぽろクリーンミーティング」を受講し、家庭ごみの分け方・出し方・減らし方についてや、ボランティア袋の使い方を学んだ。

札幌市は政令市で4番目にごみ（1日1人当たりのごみ排出量）が少ないが、100㌘減量することで、政令市の中で最少のごみ量を目指している。

参加者は講座を通してごみを減らしたり、そもそもごみを出さない取り組みの大切さについて学んでいた。

質疑応答では、ルール違反のごみ出しやゴミステーションの管理器材について質問が出ていた。

行政書士の無料よろず相談会

行政書士前田景介法務事務所

毎日の初回電話相談無料のほか「無料よろず相談会」が11月28日㈫、12月8日㈮、12月10日㈰、2024年1月14日㈰に行われる。時間は、午後1時～午後5時で混雑状況により1組30分以上120分以下。

相談は、電話が主な対応。事務所（平和1―4―5―1）での面談は条件付きで対応。

対象は、相続、遺言、任意後見、離婚・男女関係、個人間で売買・賃貸借・金銭の貸借・贈与・和解など、各種の契約書作成や公正証書の作成嘱託手続きなど、当事者間に争いがない民事法務全般の書類作成でお困りの方。相談員は所長・行政書士の前田景介さん。予約は必要で前日まで受付可能。

詳細問い合わせ及び予約は☎667―3576行政書士前田景介法務事務所まで。

西区の行事予定

▼11月25日㈯＝西区こども環境広場・10時（生涯学習総合センターちえりあ）▼12月8日㈮＝コトニジャズ・18時（生涯学習総合センターちえりあ、要事前申し込み）

◎西野地区センター（西野4―2☎666―5550）▼12月14日㈭＝親子サロンクリスマス映画会・10時▼12月22日㈮～1月6日㈯＝新春書き初め展示会作品募集期間

◎発寒児童会館（発寒5―7☎666―0206）▼12月22日㈮＝はっさむチャレンジデークリスマスチャレンジ！・15時半（クリスマスにちなんだチャレンジをするよ。小学生、当日受け付け）

◎発寒南さくら児童会館（発寒2―4☎213―9185）▼12月13日㈬＝わんだふるタイム～ふわもこツリーとミニ飾り～（参加費300円。クリスマスの工作をするよ。小学生、12月6日㈬から申し込み）▼12月22日㈮＝はっさくクリスマスパーティー・15時（参加費300円。ゲームやプレゼント交換をするよ。小学生、12月8日㈮から申し込み）

◎宮の沢児童会館（宮の沢1―5☎666―5323）▼12月22日㈮＝みんなであそぼう！冬のミニコンサート・15時半（小学生、自由参加）

◎西野児童会館（西野7―3☎663―6355）▼12月25日㈪＝クリスマス会・15時（みんなでお祝いしよう。来館者全員参加）

◎平和児童会館（平和1―5☎667―3359）▼12月25日㈪＝レインボーまつり・14時（参加費200円。保護者同伴の幼児～大人、12月12日㈫から申し込み）

大庭歯科
OHBA DENTAL CLINIC
院長 今井恵理　名誉院長 今井千香子

＊診療時間＊

	月	火	水	木	金	土
AM 9:00～PM 1:30	○	○	○	○	○	○
PM 2:30～PM 6:00	○	○	○	＼	○	＼

日曜・祝日、木曜午後・土曜午後：休診
※木・土は1:00まで（英語対応可）
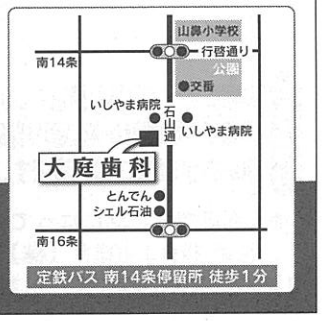
〒064-0915
札幌市中央区南15条西11丁目2-3　駐車場完備
TEL 011-561-2727　FAX 011-561-2934